

Proces flow GOG

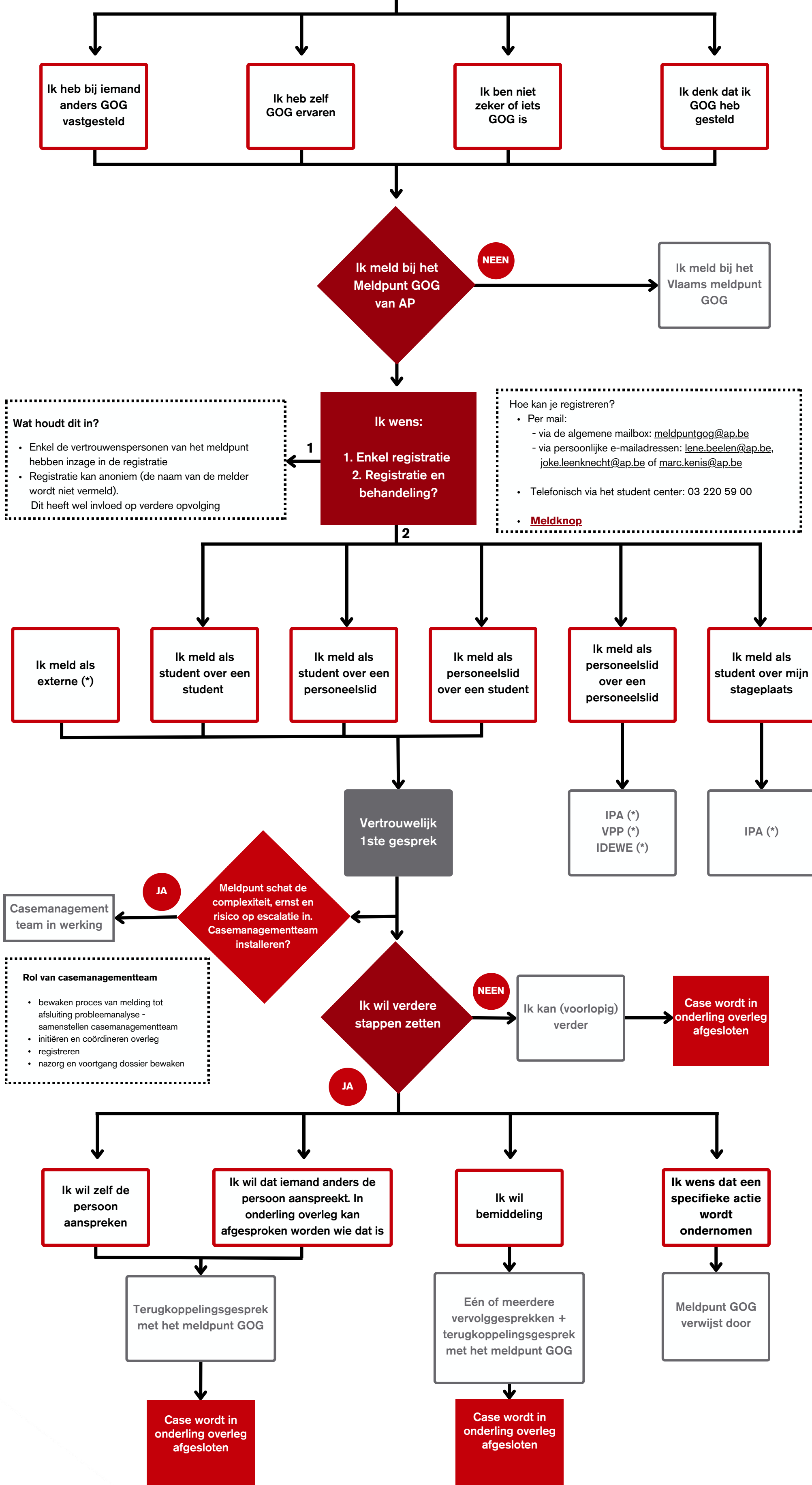

GOG staat voor "grensoverschrijdend gedrag"

Wat zijn vormen van GOG?

- Pesten
- Ongewenst seksueel gedrag
- Intimidatie
- Stalking
- Discriminatie
- Racisme
- Machtsmisbruik in hiërarchische relaties - Andere vorm van GOG

Link naar website:

[Vlaams Meldpunt Grensoverschrijdend gedrag](#)

Rol van het Meldpunt GOG:

- biedt een luisterend oor
- heeft een adviserende rol
- kan doorverwijzen indien nodig
- werkt herstel- en bemiddelingsgericht
- bewaart per melding een dossier
- indien nodig wordt een casemanagementteam samengesteld

Wat houdt dit in?

- Enkel de vertrouwenspersonen van het meldpunt hebben inzage in de registratie
- Registratie kan anoniem (de naam van de melder wordt niet vermeld). Dit heeft wel invloed op verdere opvolging

Hoe kan je registreren?

- Per mail:
 - via de algemene mailbox: meldpuntgog@ap.be
 - via persoonlijke e-mailadressen: lene.beelen@ap.be, joke.leenknecht@ap.be of marc.kenis@ap.be
- Telefonisch via het student center: 03 220 59 00
- [Meldknop](#)

(*) Externe: alumni, ex-personeelsleden, anderen

(*) IPA staat voor "Interne preventieadviseur belast met de leiding van de interne preventiedienst"

(*) VVP staat voor "vertrouwenspersoon personeel"

(*) IDEWE= de externe preventiedienst van AP in expert in gezondheid en welzijn op het werk

Contact opnemen met de preventiedienst
- via de algemene mailbox: preventie@ap.be
- wim.lambrechts@ap.be

Deze acties kunnen zijn:

- Binnen AP: ordemaatregel of tuchtprocedure
- Buiten AP: melding bij Vlaams meldpunt GOG, aangifte bij de politie, meldpunt racisme en discriminatie stad Antwerpen, gendekamer, UNIA, Zorgcentrum na Seksueel Geweld Antwerpen